

MALTRATTAMENTO E ABUSO A DANNO DEI MINORI

01/06/2024

Sala Conferenze

Biblioteca Universitaria
di Genova - Via Balbi 40

9.30-17.00

Conoscere per riconoscere

9.00/ Saluti istituzionali

Mara Donatella Fiaschi
Eugenio De Gregorio
Guia Tanda
Andrea Campanile

9.30/ Tipologie di maltrattamento e abuso. Dati epidemiologici

Laura Battaglia

10.00/ Pensare l'impensabile: rilevazione, rivelazione e accoglienza

Rosita Bormida

10.30/ Pausa caffè

10.45/ Sviluppi traumatici del maltrattamento in età evolutiva e cura

Mariagnese Cheli

11.45/ Discussione

12.30/ Pausa pranzo

14.30/ Obbligo di referto o denuncia. Gli articoli 11, 12, 13 del Codice deontologico

Marco Pingitore

15.30/ Esperienze e progettualità dal territorio ligure

Serena Tracchi
Elisa Allario
Francesca Magini
Laura Battaglia
Donatella Solaro
Francesca Giacché

17.00/ Conclusioni

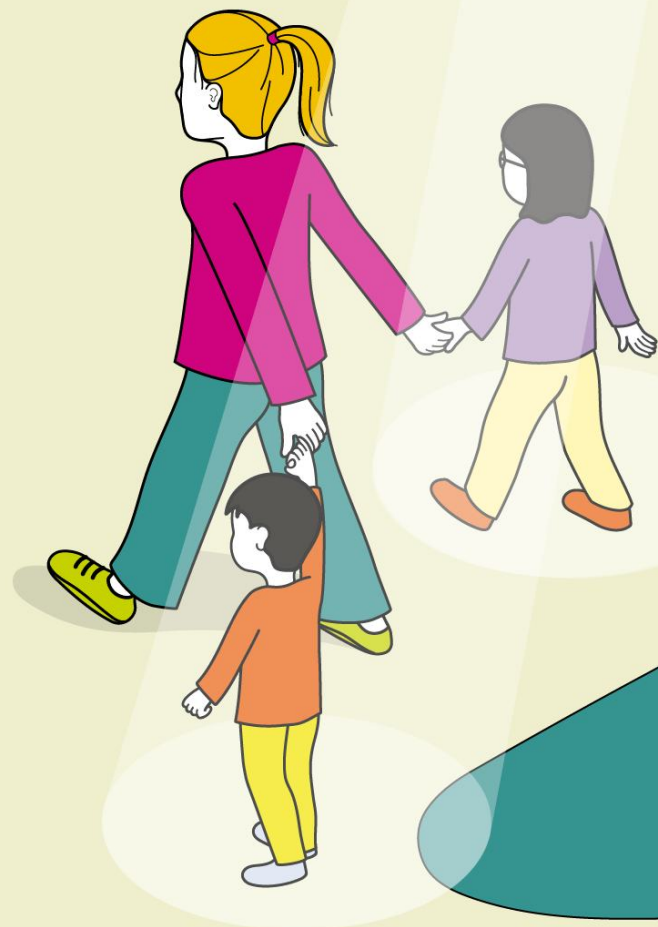

[Clicca QUI per prenotare](#)

*Mara Donatella Fiaschi - Presidente Ordine
Psicologhe e Psicologi Liguria*

*Eugenio De Gregorio - Giudice onorario
Tribunale dei Minori di Genova*

*Guia Tanda - Garante Infanzia Regione
Liguria*

*Andrea Campanile - Garante Vittime di reato
Regione Liguria*

*Laura Battaglia - Centro Abuso e
Maltrattamento Asl3. Direttore f.f.
Consultorio Familiare ASL 3*

*Rosita Bormida - Dirigente
Psicologa Servizio Adozioni e affidi
ASL 2*

*Mariagnese Cheli - Psicologa e
Psicoterapeuta, supervisore servizi
protezione e cura infanzia e adolescenza,
Emilia Romagna*

*Marco Pingitore - Dirigente Psicologo CSM
Mesoraca - ASP Crotona*

*Serena Tracchi - Dirigente Psicologa,
Responsabile S.S.D. Assistenza
Consultoriale ASL1*

*Elisa Allario - Psicologa equipe specialistica
maltrattamento e abuso progetto "Io Cresco
qui", ASL 2*

*Francesca Magini - Psicologa equipe
specialistica maltrattamento e abuso
progetto "Io Cresco qui", ASL 2*

*Donatella Solaro - Responsabile SSD
Assistenza Consultoriale ASL 4*

*Francesca Giacché - Dirigente Psicologa,
SSD Assistenza Consultoriale ASL 5*
